

# TERMO DE ABERTURA

## LIVRO DIÁRIO

Nº de Ordem 21

Contém este livro 316 folhas numeradas eletronicamente do número 1 a 316 e servirão para o registro do Livro Diário Nº 21, referente à movimentação contábil do período compreendido entre 01/01/2020 a 31/12/2020, sendo a data de Encerramento do Exercício Social dia 31/12/2020 e obtidas através de processamento eletrônico conforme instrução normativa do DREI Nº. 11 de 05/12/2013, com os lançamentos das operações próprias do estabelecimento abaixo identificado:

Nome : STYLLUS PAPEIS & PRESENTES LTDA  
Endereço : RUA T-39 Nº 64  
Bairro : SETOR BUENO  
C.E.P. : 74.210-100  
Cidade : GOIÂNIA – GO

Registrado na JUNTA COMERCIAL  
Sob nº 52200735694  
Arquivado em 13/02/1989

Inscrição Estadual nº 10.193.949-3  
C.N.P.J. nº 25.070.251/0001-73

Goiânia – GO, 01 de Janeiro de 2020.



---

HAMILTON JAIME DA SILVA  
Técnico Contábil  
C.P.F.: 161.344.431-15 R.G.:  
C.R.C.: 6201



---

JOVIEL CESAR PONTES BORGES  
Sócio Administrador  
C.P.F.: 271.597.521-04  
R.G.: 9549403792277 SSPGO

DEMONSTRACAO DO RESULTADO DO EXERCICIO

JANEIRO A DEZEMBRO DE 2020 - CNPJ: 25.070.251/0001-73 - REG. JUNTA COMERCIAL: 52200735694 EM 13/02/1989

RECEITAS OPERACIONAIS BRUTA

VENDA DE MERCADORIAS A PRAZO	1.273.400,39
DESCONTOS OBTIDO	0,06

(=) TOTAL RECEITA OPERACIONAL BRUTA	1.273.400,45	1.273.400,45
-------------------------------------	--------------	--------------

(-) CUSTO DAS MERCADORIAS VENDIDAS

COMPRAS DE MERCADORIAS A PRAZO	(527.453,32)
FRETES E CARRETOS - COMPRAS	(2.136,27)
ESTOQUE INICIAL DE MERCADORIAS	380.730,82

(=) LUCRO BRUTO OPERACIONAL	(148.858,77)	1.124.541,68
-----------------------------	--------------	--------------

(-) DESPESAS COM PESSOAL

SALARIOS E ORDENADOS	(73.769,47)
13o. SALARIO	(5.531,15)
FGTS	(7.784,20)
RESCISAO CONTRATUAL	(5.203,84)
SEGUROS	(555,43)
IRRF A RECOLHER	(36,89)
PRO LABORE ADMINISTRACAO	(87.000,00)

(=) TOTAL DESPESAS COM PESSOAL	(179.880,98)	944.660,70
--------------------------------	--------------	------------

(-) DESPESAS ADMINISTRATIVAS

HONORARIOS CONTABEIS	(7.160,00)
ENERGIA ELETRICA	(4.104,88)
AGUA E ESGOTO	(706,17)
TELEFONE	(3.457,83)
SISTEMA DE ALARMES	(2.416,10)
DEPRECIACAO ACUMULADA	(5.643,84)
SISTEMA - LICENCA DE SOFTWARE	(7.197,60)
DESPESAS COM MANUTENCAO DE VEICULOS	(465,27)
DESPESAS COM TRANSPORTE	(25.780,97)
DESPESAS EVENTUAIS	(53.026,41)
DESPESAS PROCESSAMENTO DE DADOS	(1.137,00)
IMPRESSOS E MATERIAL DE EXPEDIENTE	(758,80)
IPTU - IMPOSTO TERRITORIAL URBANO	(3.283,34)
SIMPLES NACIONAL	(96.982,07)
IMPOSTOS E TAXAS	(2.983,48)
ICMS DIFERENCIAL DE ALIQUOTA	(8.985,84)
DESPESA BANCARIA	(7.423,37)
JUROS PAGOS	(1.552,90)
MULTAS PAGAS	(199,88)

(233.265,75)	711.394,95
--------------	------------

RESULTADO NAO OPERACIONAL

RECEITA NAO OPERACIONAL	28.045,53
-------------------------	-----------

28.045,53	739.440,48
-----------	------------

LUCRO DO EXERCICIO

R\$ 739.440,48

GOIANIA - GO, 31 de dezembro de 2020

JOVIEL CESAR PONTES BORGES  
SOCIO ADMINISTRADOR  
R.G.: 954940/3792277 Org. Exp.: SSP-GO  
CPF: 271.597.521-04

HAMILTON JAIME DA SILVA  
Técnico(a) em Contabilidade CRC: 6201  
R.G.: Org. Exp.:  
CEI: 08902000080-3

**Balço Patrimonial - Exercício de 2020**  
**CNPJ : 25.070.251/0001-73 - REG. JUNTA COMERCIAL: 52200735694 EM 13/02/1989**

1	ATIVO	
1.1	ATIVO CIRCULANTE	
1.1.1	DISPONIVEL	
1.1.1.01	CAIXA GERAL	
1.1.1.01.0001	Caixa	697.557,04 D
****	CAIXA GERAL	697.557,04 D
***	DISPONIVEL	697.557,04 D
1.1.2	CLIENTES	
1.1.2.01	CLIENTES NACIONAIS	
1.1.2.01.0022	CLIENTE	1.139.545,56 D
****	CLIENTES NACIONAIS	1.139.545,56 D
***	CLIENTES	1.139.545,56 D
1.1.3	ADIANTAMENTO DE SOCIOS	
1.1.3.01	ADIANTAMENTO DE SOCIOS	
1.1.3.01.0001	JOVIEL CESAR PONTES BORGES	190.439,73 D
1.1.3.01.0002	GISLENE BRANDAO MARTINS PONTES	51.334,45 D
****	ADIANTAMENTO DE SOCIOS	241.774,18 D
1.1.3.09	IMPOSTOS A RECUPERAR	
1.1.3.09.0007	FGTS A RECUPERAR	272,54 D
1.1.3.09.0008	INSS A RECUPERAR	294,15 D
****	IMPOSTOS A RECUPERAR	566,69 D
***	ADIANTAMENTO DE SOCIOS	242.340,87 D
1.1.4	ESTOQUES	
1.1.4.01	ESTOQUES DE MERCADORIAS	
1.1.4.01.0001	MERCADORIAS REVENDA	465.761,18 D
1.1.4.01.0002	MERCADORIA PARA REVENDA SUBST TRIBUTARIA	9.881,39 D
****	ESTOQUES DE MERCADORIAS	475.642,57 D
***	ESTOQUES	475.642,57 D
**	ATIVO CIRCULANTE	2.555.086,04 D
1.2	ATIVO NAO CIRCULANTE	
1.2.1	ATIVO REALIZAVEL A LONGO PRAZO	
1.2.1.07	APLICACOES FINANCEIRA A LONGO PRAZO	
1.2.1.07.0001	FUNDO BB RF SIMPLES	4.764,61 D
1.2.1.07.0002	BB GIRO	45.420,79 D
1.2.1.07.0003	BB CP AUTOMATICO EMPRESA	8.241,07 D
1.2.1.07.0004	BB RF CP AUT EMPRESA	134.021,34 D
****	APLICACOES FINANCEIRA A LONGO PRAZO	192.447,81 D
***	ATIVO REALIZAVEL A LONGO PRAZO	192.447,81 D
1.2.3	IMOBILIZADO	
1.2.3.01	IMOBILIZADO	
1.2.3.01.0001	MOVEIS E UTENSILIOS	3.769,00 D

Balanço Patrimonial - Exercício de 2020  
CNPJ : 25.070.251/0001-73 - REG. JUNTA COMERCIAL: 52200735694 EM 13/02/1989

1.2.3.01.0002	MAQUINAS E EQUIPAMENTOS	858,40 D
1.2.3.01.0005	EQUIP. DE PROC. DADOS E PERIFERICOS	25.905,48 D
1.2.3.01.0006	VEICULOS	68.515,35 D
****	IMOBILIZADO	99.048,23 D
1.2.3.02	(-) DEPRECIACAO ACUMULADA	
1.2.3.02.0001	(-) DEPRECIACAO DE MOVEIS E UTENSILIOS	1.045,70 C
1.2.3.02.0002	(-) DEPRECIACAO DE MAQUINAS E EQUIPAMENTOS	257,56 C
1.2.3.02.0005	(-) DEPRECIACAO DE EQUIP PROC DADOS E PERIF	10.065,56 C
1.2.3.02.0006	(-) DEPRECIACAO DE VEICULOS	22.539,74 C
****	(-) DEPRECIACAO ACUMULADA	33.908,56 C
***	IMOBILIZADO	65.139,67 D
**	ATIVO NAO CIRCULANTE	257.587,48 D
*	ATIVO	2.812.673,52 D



**Balanco Patrimonial - Exercício de 2020**  
**CNPJ : 25.070.251/0001-73 - REG. JUNTA COMERCIAL: 52200735694 EM 13/02/1989**

<b>2</b>	<b>PASSIVO</b>	
<b>2.1</b>	<b>PASSIVO CIRCULANTE</b>	
<b>2.1.1</b>	<b>FORNECEDORES</b>	
<b>2.1.1.01</b>	<b>FORNECEDORES NACIONAIS</b>	
2.1.1.01.0004	SAO DOMINGOS SA INDUSTRIA GRAFICA	3.100,37 C
2.1.1.01.0007	METALURGICA VENANCIO LTDA	2.275,18 C
2.1.1.01.0009	FUJIOKA ELETRO IMAGEM S.A.	15.372,11 C
2.1.1.01.0010	EDISPEL COMERCIO DE PAPEIS LTDA	5.027,99 C
2.1.1.01.0011	DIGICOR FOTOLITO DIGITAL LTDA	510,80 C
2.1.1.01.0022	G F COMERCIO DE PRODUTOS ALIMENTICIOS LT	401,96 C
2.1.1.01.0023	MEGA PRODUTOS DE LIMPEZAS LTDA - ME	474,00 C
2.1.1.01.0033	LEONORA COMERCIO INTERNACIONAL LTDA	8.038,42 C
2.1.1.01.0036	PILOT PEN DO BRASIL SA IND E COM	3.412,37 C
2.1.1.01.0044	INDUSTRIA COMERCIO MOVEIS NOBRE LTDA	2.141,70 C
2.1.1.01.0045	SICAD DO BRASIL FITAS AUTO ADESIVAS LTDA	2.650,40 C
2.1.1.01.0053	HARMONIA MUSICAL LTDA	418,95 C
2.1.1.01.0066	COMERCIO E IMPORTACAO SERTIC LTDA	1.784,39 C
2.1.1.01.0067	VENTISOL IND COM LTDA	1.975,35 C
2.1.1.01.0068	RIO BRANCO COM. E IND. DE PAPEIS LTDA	1.638,94 C
2.1.1.01.0071	KI-LIMP SOLUCOES EM LIMPEZA EIRELI	270,00 C
2.1.1.01.0073	ACP MERCANTIL INDUSTRIAL LTDA	120,57 C
2.1.1.01.0074	SOC. INDL. PLASTICOS DAC LTDA	847,44 C
2.1.1.01.0075	TILIBRA PRODUTOS DE PAPELARIA LTDA	1.697,01 C
2.1.1.01.0077	INDUSTRIA GRAFICA FORONI LTDA	1.624,14 C
2.1.1.01.0079	NOX BRASIL COM IMP E EXP LTDA - EPP	4.230,38 C
2.1.1.01.0093	CIA DE CANETAS COMPACTOR	3.425,80 C
2.1.1.01.0095	OFFICEBRAS COMERCIO IMPORTACAO E EXPORTA	4.628,64 C
2.1.1.01.0113	BRW SUPRIMENTOS ESCOLARES E ESCRITORIO L	1.639,56 C
2.1.1.01.0139	MULTILASER INDUSTRIAL LTDA	167,55 C
2.1.1.01.0141	REVAL ATAC.DE PAPELARIA LTDA	1.059,35 C
2.1.1.01.0142	LOURENSSON METALURGICA LTDA - EPP	533,34 C
2.1.1.01.0143	NOVA CREDEAL INDUSTRIA DE CADERNOS S.A.	4.241,51 C
2.1.1.01.0154	FLAP PLACAS E PERSONALIZADOS LTDA	1.114,45 C
2.1.1.01.0157	MAXCRIL INDUSTRIA DE MATERIAIS P ESCRITO	768,29 C
2.1.1.01.0158	FIX PAPER INDUSTRIA E COMERCIO DE CLIPS	1.296,80 C
2.1.1.01.0161	REDE BRASIL DISTRIBUIDORA E LOGISTICA LT	9.565,06 C
2.1.1.01.0162	ACCORD IMPORTACAO EXPORTACAO E COMERCIO	2.600,00 C
2.1.1.01.0168	SUA CASA COMERCIO DE VARIEDADES IMPORTAC	1.416,60 C
2.1.1.01.0169	ACC INDUSTRIA DE ARIGOS PARA ESCRITORIO	1.372,80 C
2.1.1.01.0170	PENTEL DO BRASIL IMP.EXP.IND. COM. LTDA.	2.406,30 C
2.1.1.01.0171	UP BOX EMBALAGENS ESPECIAIS EIRELI	3.725,62 C
2.1.1.01.0172	BRINOX METALURGICA S A	2.969,01 C
****	<b>FORNECEDORES NACIONAIS</b>	<b>100.943,15 C</b>
***	<b>FORNECEDORES</b>	<b>100.943,15 C</b>
<b>2.1.4</b>	<b>OBRIGACOES SOCIAIS</b>	
<b>2.1.4.01</b>	<b>OBRIGACOES SOCIAIS</b>	
2.1.4.01.0001	ORDENADOS E SALARIOS A PAGAR	16.491,26 C
2.1.4.01.0002	PRO LABORE A PAGAR	5.993,35 C



Balço Patrimonial - Exercício de 2020  
CNPJ : 25.070.251/0001-73 - REG. JUNTA COMERCIAL: 52200735694 EM 13/02/1989

2.1.4.01.0003	INSS A RECOLHER	1.758,53 C
2.1.4.01.0006	CONTRIBUIÇÃO ASSISTENCIAL A RECOLHER	174,92 C
2.1.4.01.0007	CONTRIBUIÇÃO SINDICAL A RECOLHER	113,37 C
****	OBRIGAÇÕES SOCIAIS	24.531,43 C
***	OBRIGAÇÕES SOCIAIS	24.531,43 C
2.1.5	TRIBUTOS A RECOLHER	
2.1.5.01	IMPOSTOS A RECOLHER	
2.1.5.01.0006	IRRF A RECOLHER	473,30 C
****	IMPOSTOS A RECOLHER	473,30 C
***	TRIBUTOS A RECOLHER	473,30 C
**	PASSIVO CIRCULANTE	125.947,88 C
2.3	PATRIMONIO LIQUIDO	
2.3.1	CAPITAL SOCIAL	
2.3.1.01	CAPITAL SOCIAL SUBSCRITO	
2.3.1.01.0003	JOVIEL CESAR PONTES BORGES	50.000,00 C
2.3.1.01.0004	GISLENE BRANDAO MARTINS PONTES	50.000,00 C
****	CAPITAL SOCIAL SUBSCRITO	100.000,00 C
***	CAPITAL SOCIAL	100.000,00 C
2.3.2	LUCROS OU PREJUIZOS	
2.3.2.01	LUCROS OU PREJUIZOS	
2.3.2.01.0001	LUCRO DO EXERCICIO	1.917.321,58 C
****	LUCROS OU PREJUIZOS	1.917.321,58 C
***	LUCROS OU PREJUIZOS	1.917.321,58 C
2.3.3	AJUSTE DE EXERCÍCIO ANTERIOR	
2.3.3.01	AJUSTE DE EXERCÍCIO ANTERIOR	
2.3.3.01.0001	AJUSTE DE EXERCÍCIO ANTERIOR	665.931,47 C
****	AJUSTE DE EXERCÍCIO ANTERIOR	665.931,47 C
***	AJUSTE DE EXERCÍCIO ANTERIOR	665.931,47 C
2.3.4	RESERVAS DE CAPITAL	
2.3.4.01	RESERVAS DE CAPITAL	
2.3.4.01.0001	RESERVAS DE CAPITAL	3.472,59 C
****	RESERVAS DE CAPITAL	3.472,59 C
***	RESERVAS DE CAPITAL	3.472,59 C
**	PATRIMONIO LIQUIDO	2.686.725,64 C
*	PASSIVO	2.812.673,52 C

GOIANIA - GO , 31 de dezembro de 2020

JOVIEL CESAR PONTES BORGES  
SÓCIO ADMINISTRADOR CPF: 271.597.521-04

HAMILTON JAIME DA SILVA  
Técnico(a) em Contabilidade CRC: 6201

**DEMONSTRAÇÃO DE LUCROS/PREJUÍZOS ACUMULADOS**  
**JANEIRO A DEZEMBRO DE 2020 - CNPJ: 25.070.251/0001-73 - REG. JUNTA COMERCIAL: 52200735694 EM 13/02/1985**

**SALDO INICIAL DE LUCROS OU PREJ ACUMULADOS**

AJUSTE DE EXERCÍCIO ANTERIOR  
LUCRO DO EXERCÍCIO

R\$ 665.931,47  
R\$ 739.440,48

**(=)TOTAL SALDO INICIAL LUCRO/PREJ ACUMULADO**

**R\$ 1.405.371,95**

**(=)SALDO FINAL LUCRO/PREJUÍZO ACUMULADO**

**R\$ 1.405.371,95**

**GOIANIA - GO, 31 de dezembro de 2020**

**JOVIEL CESAR PONTES BORGES**

**SÓCIO ADMINISTRADOR**

**R.G.: 954940/3792277 Org. Exp.: SSP-GO**

**CPF: 271.597.521-04**

**HAMILTON JAIME DA SILVA**

**Técnico(a) em Contabilidade CRC: 6201**

**R.G.: Org. Exp.:**

**CEI: 08902000080-3**

Emissão de Índices - Exercício de 2020

CNPJ : 25.070.251/0001-73 - REG. JUNTA COMERCIAL: 52200735694 EM 13/02/1989

(A) - Ativo Circulante	2.555.086,0400
(B) - Realizável a Longo Prazo	0,0000
(C) - Passivo Circulante	48.106,4000
(D) - Exigível a Longo Prazo	0,0000
(I) - Índice de Liquidez Geral	53,1132

Fórmula....:  $I = (A + B) / (C + D)$

Análise....: Indica quanto a empresa possui em disponibilidades, bens e direitos realizáveis no curso do exercício seguinte para liquidar suas obrigações.

Desejável...: Maior que 1

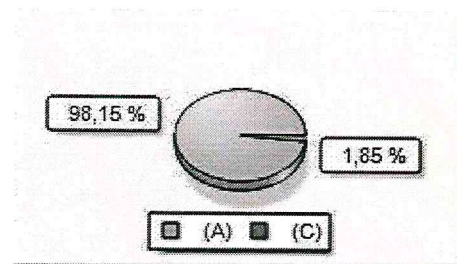

(A) - Ativo Circulante	2.555.086,0400
(B) - Passivo Circulante	48.106,4000
(I) - Índice de Liquidez Corrente	53,1132

Fórmula....:  $I = (A / B)$

Análise....: Indica quanto a empresa possui em recursos disponíveis, bens e direitos realizáveis a curto prazo, para fazer face ao total de suas dívidas de curto prazo.

Desejável...: Maior que 1

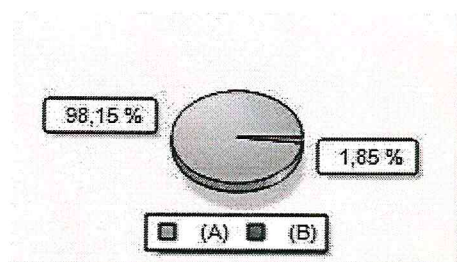

(A) - Ativo Circulante	2.555.086,0400
(B) - Estoques	0,0000
(C) - Passivo Circulante	48.106,4000
(I) - Índice de Liquidez Seca	53,1132

Fórmula....:  $I = (A - B) / C$

Análise....: Mostra a capacidade de liquidação das obrigações sem abrir mão dos estoques.

Desejável...: Maior que 1

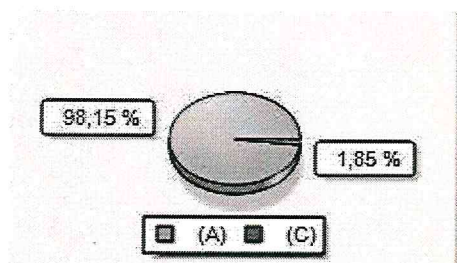

(A) - Disponibilidade	192.447,8100
(B) - Passivo Circulante	48.106,4000
(I) - Índice de Liquidez Imediata	4,0005

Fórmula....:  $I = (A / B)$

Análise....: Expressa a fração de reais que a empresa dispõe de imediato para saldar cada R\$ 1,00 de suas dívidas.

Desejável...: Maior que 1

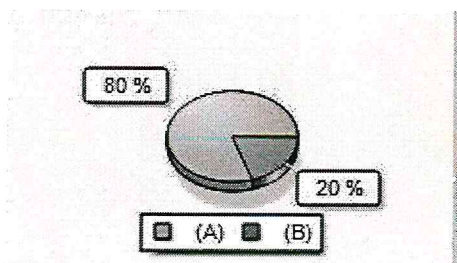

*[Handwritten signature]*



Emissão de Índices - Exercício de 2020

CNPJ : 25.070.251/0001-73 - REG. JUNTA COMERCIAL: 52200735694 EM 13/02/1989

(A) - Passivo Circulante	48.106,4000
(B) - Exigível a Longo Prazo	0,0000
(PL) - Patrimônio Líquido	2.686.725,6400
(I) - Índice de Participação do Capital de Terceiros	0,0179

Fórmula....:  $I = (A + B) / PL$

Análise....: Indica quanto o capital de terceiros representa sobre o capital próprio investido no negócio.

Desejável...: Menor que 1

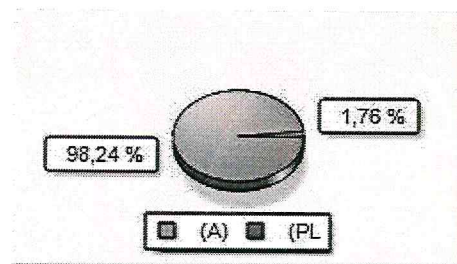

(A) - Passivo Circulante	48.106,4000
(B) - Exigível a Longo Prazo	0,0000
(C) - Ativo Total	2.172.388,5900
(I) - Índice de Endividamento Geral	0,0221

Fórmula....:  $I = (A + B) / C$

Análise....: Demonstra a relação entre a dívida total da empresa e seu próprio capital, isto é, a quantidade de unidades de reais de propriedade de terceiros.

Desejável...: Menor que 1

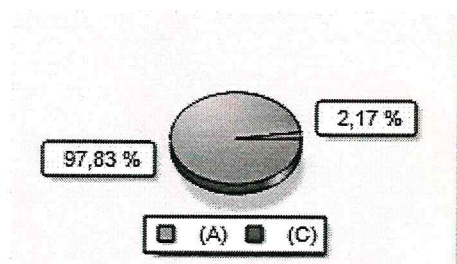

(A) - Ativo Permanente	0,0000
(B) - Patrimônio Líquido	2.686.725,6400
(I) - Índice de Imobilização do Patrimônio Líquido	0,0000

Fórmula....:  $I = (A / B)$

Análise....: Demonstra quanto dos recursos "engessados" no ativo permanente foram financiados com capitais próprios.

Desejável...: Menor que 1

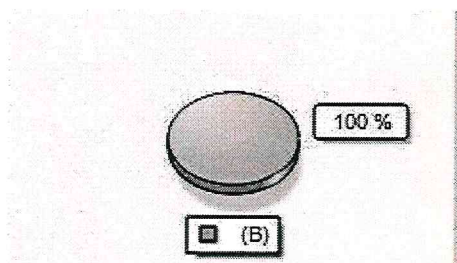

(A) - Ativo Total	2.172.388,5900
(B) - Passivo Circulante	48.106,4000
(C) - Exigível a Longo Prazo	0,0000
(I) - Índice de Solvência Geral	45,1580

Fórmula....:  $I = A / (B + C)$

Análise....: Expressa o grau de garantia que a empresa dispõe em Ativos (totais), para pagamento do total de suas dívidas.

Desejável...: Maior que 1

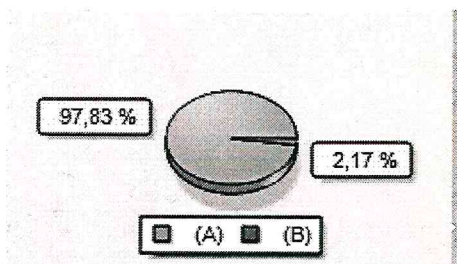

*[Handwritten signature]*

Emissão de Índices - Exercício de 2020  
CNPJ : 25.070.251/0001-73 - REG. JUNTA COMERCIAL: 52200735694 EM 13/02/1989

---

---

JOVIEL CESAR PONTES BORGES  
SÓCIO ADMINISTRADOR  
R.G.: 954940/3792277 Org. Exp.: SSP-GO  
CPF: 271.597.521-04

---

HAMILTON JAIME DA SILVA  
Técnico(a) em Contabilidade CRC: 6201  
R.G.: Org. Exp.:  
CEI: 08902000080-3

# TERMO DE ENCERRAMENTO

## LIVRO DIÁRIO

Nº de Ordem 20

Contém este livro 316 folhas numeradas eletronicamente do número 1 a 316 e servirão para o registro do Livro Diário Nº 21, referente à movimentação contábil do período compreendido entre 01/01/2020 a 31/12/2020, sendo a data de Encerramento do Exercício Social dia 31/12/2020 e obtidas através de processamento eletrônico conforme instrução normativa do DREI Nº 11 de 05/12/2013, com os lançamentos das operações próprias do estabelecimento abaixo identificado:

Nome : STYLLUS PAPEIS & PRESENTES LTDA  
Endereço : RUA T-39 Nº 64  
Bairro : SETOR BUENO  
C.E.P. : 74.210-100  
Cidade : GOIÂNIA – GO

Registrado na JUNTA COMERCIAL  
Sob nº 52200735694  
Arquivado em 13/02/1989

Inscrição Estadual nº 10.193.949-3  
C.N.P.J. nº 25.070.251/0001-73

Goiânia – GO, 31 de Dezembro de 2020.



---

HAMILTON JAIME DA SILVA  
Técnico Contábil  
C.P.F.: 161.344.431-15 R.G.:  
C.R.C.: 6201



---

JOVIEL CESAR PONTES BORGES  
Sócio Administrador  
C.P.F.: 271.597.521-04  
R.G.: 9549403792277 SSPGO